



COMUNE DI CORNIGLIO



PROVINCIA
DI PARMA

BIODIVERSITÀ ANIMALE... SUINO NERO DI PARMA E PECORA CORNIGLIESE

...due prodotti chiave di eccellenza e territorialità per sviluppo locale ed esempi di imprenditorialità sostenibile e di qualità..

Corniglio - Ex Colonia Montana

Sabato 23 Marzo ore 11.00

Interverranno

Pierluigi Ferrari- Vice presidente Provincia di Parma - con delega agricoltura

Prof. Sabbioni Alberto - Università degli Studi Parma

Dr. Giacomo Corradi - Consorzio Suino Nero di Parma

Dr. Massimo De Matteis - Sindaco Comune di Corniglio

Moderatore : Matteo Cattani - Assessore Comune di Corniglio e Organizzatore

**Durante la mattinata verrà presentato il progetto di allevamento del suino nero di Parma ad opera del Sig
Gerbella Silvano presso Vestana di Corniglio**

AL TERMINE DELL INCONTRO CI SARÀ UN RINFRESCO PER I PARTECIPANTI



Suino Nero di Pasmo
Azienda Agricola CA' MEZZADRI

Corniglio 23 marzo 2013

Ex Colonia Montana

Presentazione Progetto allevamento suino nero

Vestana di Corniglio (PR)

**Azienda Agricola
"CA' MEZZADRI"
Vestana inferiore
5 Corniglio(PR)
43021 P.IVA
02679630349**



Suino Nero di Parma

Azienda Agricola CA' MEZZADRI



Sede Azienda Agricola CA' MEZZADRI



Suino Rosso di Parma
Azienda Agricola CA' MEZZADRI



Sede Azienda Agricola CA' MEZZADRI



Sostenibilità e Rinnovabili



Swino News di Pasina
Azienda Agricola CA' MEZZADRI



Allevamento



Swino Mens di Pasmo
Azienda Agricola CA' MEZZADRI

Vestana di Corniglio (PR)

**L' Azienda
Agricola e il suo
impianto di
allevamento
risiede lontano
da centri abitati e
fuori da punti di
interesse
naturalistico**

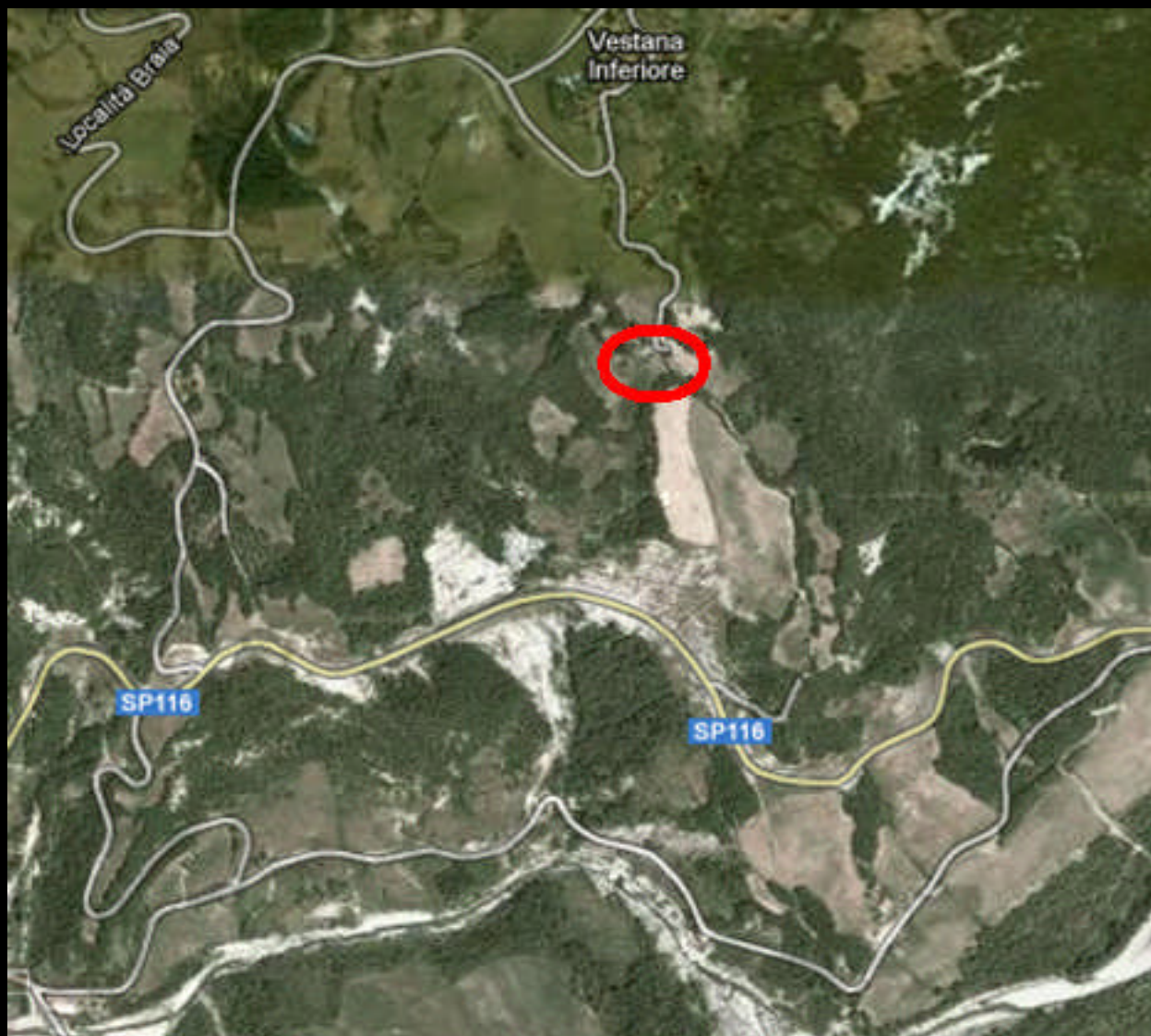



Suino Nero di Parma
Azienda Agricola CA' MEZZADRI



Il Progetto:

Allevamento Suino nero di Parma



L'indirizzo produttivo è strettamente zootecnico con allevamento di suini allo stato brado

Allevamento all'aperto allo scopo di
ottenere
un'alta qualità delle
carni prodotte e di offrire ai suini
ottimali
condizioni di benessere.



Suino Nero di Parma
Azienda Agricola CA' MEZZADRI

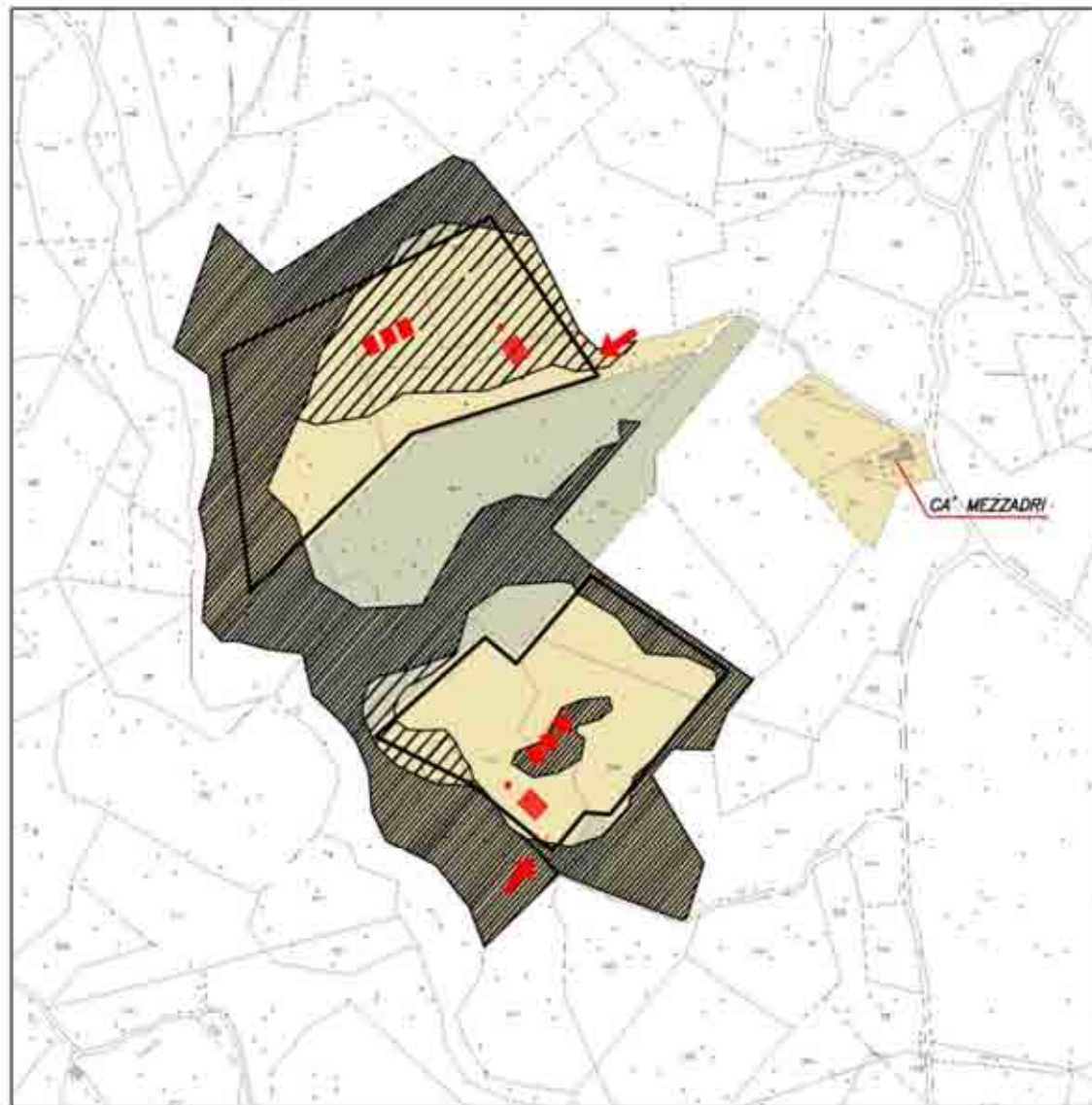

LEGENDA:

-  *area boschiva fitta*
-  *area boschiva rada/ristoro*
-  *terreni in proprietà*
-  *terreni in ampliamento (non di proprietà)*
- *recinzione elettrificata*
-  *cucette suini e copanni*
-  *abbeveratoio*
-  *tettoia per tramoggia*

Il Progetto:

4 ettari di terreno riconvertiti ad allevamento suino nero



Suino Nero di Parma
Azienda Agricola CA' MEZZADRI

**La superficie totale disponibile
di allevamento risulta di
4 ettari, sufficiente per un
allevamento di 80 suini in
accrescimento e ingrasso
mediamente presenti.**





Suino Nero di Parma
Azienda Agricola CA' MEZZADRI

**si adotterà il sistema di
allevamento all'aperto per un
ciclo di allevamento della
durata di 8 mesi a partire dal
pesovivo di 25-30 kg fino al
peso vivo di macellazione di
150-155 kg**



Swino Mens di Pavia
Azienda Agricola CA' MEZZADRI

Non solo allevamento ...

**Ripristino e Riconversione a
pascolo di terreni incolti e
improduttivi, a beneficio della
comunità e del corretto scolo
delle acque**



Suino Nero di Pasina
Azienda Agricola CA' MEZZADRI

Non solo allevamento ...

Sono in progetto percorsi con le scuole per sensibilizzare gli studenti sui prodotti del proprio territorio, parte fondamentale della storia e cultura della montagna



Suino Nero di Parma
Azienda Agricola CA' MEZZADRI

Fine Presentazione

Si ringraziano i presenti e buon
appetito ...

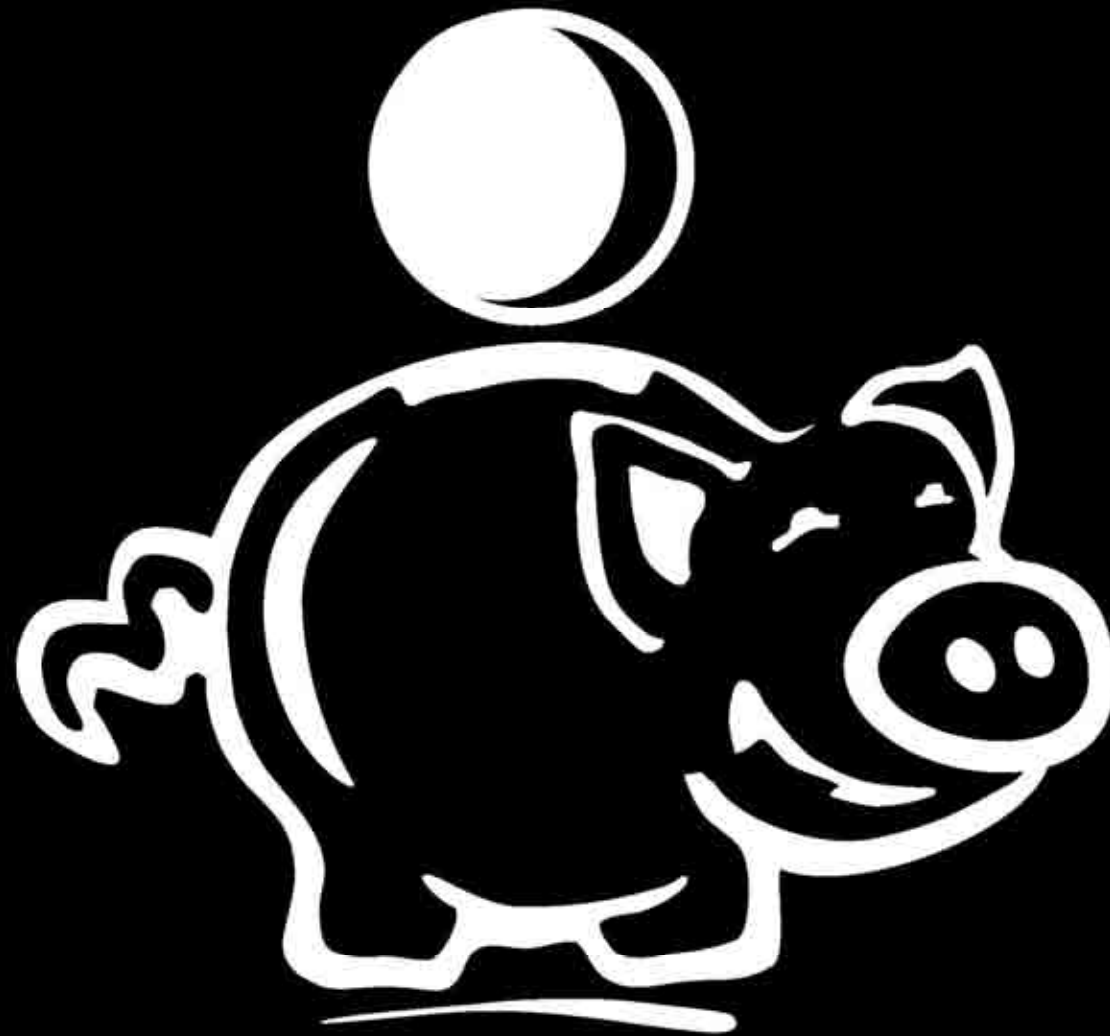

Suino Nero di Parma

Azienda Agricola CA' MEZZADRI